

8-11
NOV
2023



XXIII reunión de museos de ciencia y técnica

DESCUBRIENDO EL PASADO,
EXPLORANDO EL PRESENTE:

CIENCIA, MUSEOS Y ARQUEOLOGÍA

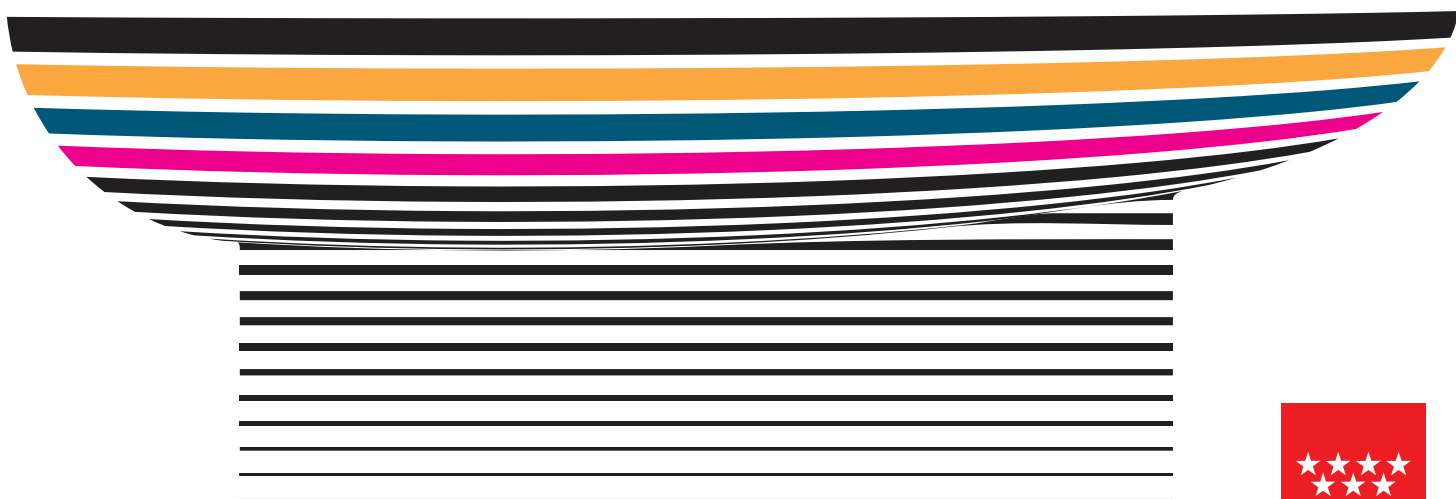

colabora:



XXIII reunión Presentación

” La arqueología es una disciplina que adquiere su carácter científico a partir de los años 70 con el movimiento intelectual generador de la llamada Nueva Arqueología o Arqueología procesual.

Serán los representantes de esta corriente, hoy plenamente generalizada en el seno de la comunidad arqueológica, quienes apuesten decididamente por la incorporación de las técnicas propias de las ciencias experimentales al conocimiento de un mundo que, siendo en origen exclusivamente humanista, hoy tiene una mirada interdisciplinar y aun transdisciplinar de tal manera que obligan a las instituciones museísticas a presentar sus resultados de forma atractiva y amena pero siempre atenta al mayor rigor científico.

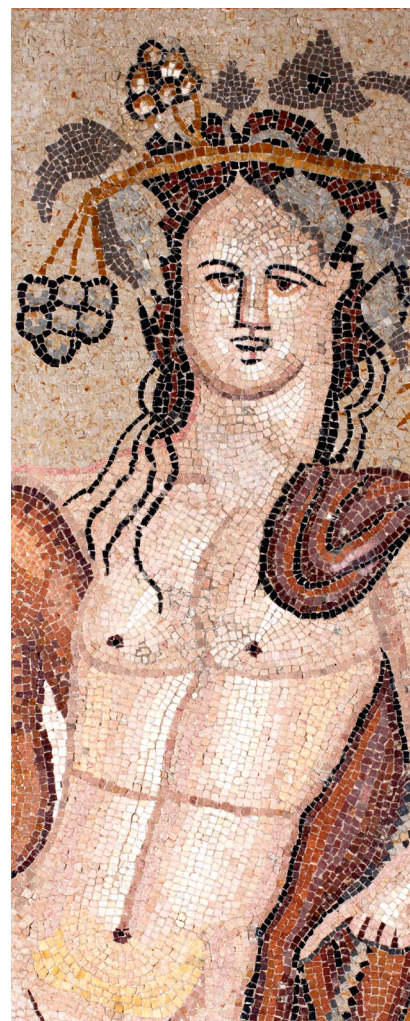

LUGAR

Patio de cristales

Museo Arqueológico y Paleontológico de la Comunidad de Madrid

Plaza de las Bernardas, s/n. Alcalá de Henares

FECHAS

Del 8 al 11 de noviembre de 2023

ENTRADAS E INSCRIPCIONES

Entrada gratuita para todos los asistentes. Aforo limitado.

La forma de acceso varía en función del color de la actividad en el programa:

Entrada libre y gratuita hasta completar aforo. No es necesaria inscripción previa.

Apertura de puertas 1 hora antes de la actividad

Exclusivo para socios de Asociación de Museos y Centros de Ciencia y Técnica de España

Inscripción previa gratuita en el correo electrónico: mar@madrid.org

Programa

Miércoles

Nov 8 | 2023

18:00	Bienvenida y recepción
18:30	Visita guiada Museo Arqueológico y Paleontológico
19:30	Monólogo con el humorista Goyo Jiménez. <i>Homo novissimus</i>
21:00	Cena de bienvenida

Jueves

Nov 9 | 2023

9:30	Registro e información
10:00	Inauguración institucional
10:30	Conferencia inaugural: <i>Los nuevos museos de Olduvai Gorge y Pinilla del Valle.</i> Enrique Baquedano Museo Arqueológico y Paleontológico de la Comunidad de Madrid
11:30	Pausa-café
12:00	Mesa redonda: <i>La ciencia de la arqueología</i> Gonzalo Ruiz Zapatero (Coord.) Universidad Complutense de Madrid Rosa Huguet Pàmies Instituto de Paleoecología Humana y Evolución Social César Laplana Conesa Museo Arqueológico y Paleontológico de la Comunidad de Madrid José Antonio López Sáez Instituto de Historia, CSIC Carolina Malloí Duque Universidad de La Laguna
13:30	Foto de familia y comida
16:30	Mesa redonda: <i>La museografía de la arqueología</i> Enrique Baquedano (Coord.) Museo Arqueológico y Paleontológico de la Comunidad de Madrid Juan Luis Arsuaga Ferreras Director científico Museo de la Evolución Humana Isabel Izquierdo Peraile Directora Museo Arqueológico Nacional Manuel H. Olcina Doménech Director Museo Arqueológico de Alicante Roberto Ontañón Peredo Director Museo de Prehistoria y Arqueología de Cantabria
19:30	Visita guiada Casco histórico Alcalá de Henares
21:00	Cena

8-11
NOV
2023

Programa

Viernes
Nov 10 | 2023

09:30	Asamblea Asociación de Museos y Centros de Ciencia y Técnica de España
11:00	Presentaciones
11:30	Pausa-café
12:00	Presentaciones
14:30	Comida
16:30	Visita guiada instalaciones museo: investigación, taller de restauración
18:00	Visita guiada Universidad Alcalá de Henares
21:00	Cena

Sábado
Nov 11 | 2023

9:00	Traslado en autobús desde Alcalá
10:15	Visita guiada al Valle de los Neandertales - Valle del Lozoya
13:00	Comida en Pinilla del Valle
14:00	Regreso en autobús desde Pinilla del Valle a Alcalá de Henares (con parada en Chamartín y Aeropuerto Barajas)

Entrada libre y gratuita hasta completar aforo

Acceso exclusivo socios de la Asociación de Museos y Centros de Ciencia y Técnica de España

XXIII
reunión de museos
de ciencia y técnica

Intervinientes

Por orden de participación

Goyo JIMÉNEZ



Humorista, actor, presentador, director, guionista y creador artístico reconocido por su faceta como cómico o monologuista de Stand up comedy. Seleccionado para formar parte del programa televisivo El Club de la Comedia, fue pieza fundamental de los montajes teatrales que se derivan de este exitoso programa: *5hombres.com* y *mujeres.com*. En radio y televisión ha presentado y colaborado en programas como *La hora de José Mota*, *Zapeando*, *Órbita Laika* o *Más de Uno*.

Enrique BAQUEDANO



Doctor en Arqueología por la Universidad de Valladolid, dirige desde 1999 el Museo Arqueológico y Paleontológico de la Comunidad de Madrid. Codirige el Instituto de Evolución en África (IDEA). Codirector de los yacimientos de El Valle de los Neandertales en Pinilla del Valle. Codirector de las excavaciones en Olduvai Gorge (Tanzania). Reconocido con el Premio Ciudad de Alcalá de Patrimonio Mundial y el Premio Castilla y León del Patrimonio Histórico 2011.

Gonzalo RUIZ ZAPATERO



Catedrático de Prehistoria (UCM) y Coordinador del Grado de Arqueología de la UCM, presidente de la Sociedad Española de Historia de la Arqueología (SEHA) y presidente de la Asociación de Amigos del Museo Arqueológico Nacional (AMAN). Sus líneas de investigación son la Arqueología protohistórica de la Península Ibérica, teoría y método de la arqueología y sociología, y divulgación de la Prehistoria y la Arqueología. Ha publicado más de cuatrocientos trabajos sobre estos temas. Es director de la revista *Complutum* (UCM) y miembro del Consejo Científico de la serie *Biblioteca Archaeologica Hispana* de la Real Academia de la Historia y del Consejo Asesor de la *Biblioteca Praehistorica Hispana* del Instituto de Historia del CSIC.

Rosa HUGUET PÀMIES

Doctora en Geografía e Historia por la Universidad Rovira i Virgili de Tarragona (2007) con una tesis sobre paleoeconomía de las primeras ocupaciones humanas en Europa occidental centrado en las ocupaciones de la Sierra de Atapuerca realizada en el Museo Nacional de Ciencias Naturales (CSIC-Madrid). Investigadora del IPHES (Instituto Catalán de Paleoeología Humana y Evolución Social), adscrita al Equipo de Investigación de Atapuerca y al grupo de investigación del Cuaternario de la Universidad Rovira i Virgili. Sus líneas de investigación se han centrado en las estrategias de subsistencia y la paleoeconomía de los homínidos del Pleistoceno temprano y del Paleolítico medio. Actualmente trabaja en varios yacimientos de España como Sierra de Atapuerca (Burgos), Barranc de la Boella (La Canonja, Tarragona), El Sidrón (Asturias) y Pinilla del Valle (Madrid).

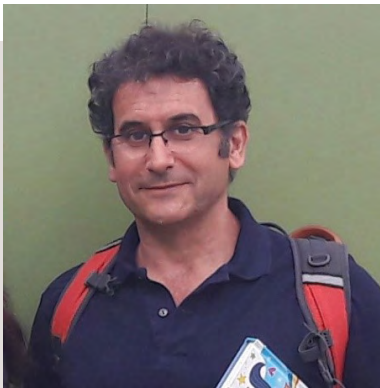
César LAPLANA CONESA

Doctor por la UCM, su actividad investigadora ha estado orientada desde su inicio hacia el estudio de los micromamíferos fósiles, especialmente los roedores neógenos y cuaternarios, desde diferentes perspectivas (taxonomía, biocronología, biogeografía, paleoecología). Desde 2006 trabaja como paleontólogo en el Museo Arqueológico y Paleontológico de la Comunidad de Madrid. Ha participado en numerosos proyectos de excavación e investigación de yacimientos arqueológicos y paleontológicos distribuidos por toda la geografía española y en África, entre los que destaca el de Atapuerca, formando parte del equipo de investigación que en 1997 obtuvo el Premio Príncipe de Asturias de Investigación Científica y Técnica. En la actualidad su investigación se centra especialmente en los yacimientos de Pinilla del Valle (Madrid).

José Antonio LÓPEZ SÁEZ

Doctor en Ciencias Biológicas por la Universidad Complutense de Madrid y científico titular del Instituto de Historia (CSIC). Especialista en arqueobotánica, etnotobánica y fitogeografía, su investigación se centra en el estudio del sincronismo entre cambios climáticos y culturales a partir de estudios paleopalinológicos, y los factores que determinan la resiliencia o vulnerabilidad de los ecosistemas de alta montaña. Ha desarrollado analíticas paleoambientales novedosas de registros sedimentarios (turberas, lagos, lagunas, yacimientos arqueológicos) como el análisis de microfósiles no polínicos, reconstrucción de paleoincendios y biomasa, medidas de susceptibilidad magnética y LOI (loss-on-ignition), y reconstrucciones paleoclimáticas a partir de análogos modernos. Forma parte de la Red Temática de Patrimonio Histórico y Cultural del CSIC, CiMBIO (Circum-Mediterranean Biomes) y BIOME 6000.



Carolina MALLOL DUQUE

Profesora titular por la Universidad de La Laguna y doctora en Antropología con especialidad en prehistoria por la Universidad de Harvard. Arqueóloga e investigadora en prehistoria y geoarqueología. Su especialidad es la micromorfología de sedimentos y suelos arqueológicos, disciplina que lleva practicando desde el 2000. Desde 2014 coordina el Archaeological Micromorphology and Biomarker Research Lab (AMBI Lab), que forma parte de la Universidad de La Laguna y está localizado en el Instituto Universitario de Bio-orgánica (IUBO). Sus proyectos se han centrado sobre todo en la investigación sobre el paleolítico inferior y medio, y recientemente en las sociedades prehistóricas de las Islas Canarias. Uno de los temas principales en los que se centra su grupo de investigación es el fuego en la prehistoria, y la materia orgánica que se conserva en contextos arqueológicos relacionados con el fuego.

Juan Luis ARSUAGA FERRERAS

Director científico del Museo de la Evolución Humana. Doctor en Ciencias Biológicas por la Universidad Complutense de Madrid y Catedrático de Paleontología en esta misma universidad. Director del Centro de Evolución y Comportamiento Humano (Universidad Complutense-Instituto de Salud Carlos III). Codirector de los Yacimientos de Atapuerca y de Pinilla del Valle. Premio Príncipe de Asturias de Investigación Científica y Técnica. Premio Castilla y León de Ciencias Sociales y Humanidades. Premio de la Sociedad Geográfica Española. En 2023 se cumplen 30 años de un hito para la ciencia en España: la primera portada de la revista Nature para un equipo científico español por los hallazgos de los fósiles humanos de Atapuerca. Autor, entre otros, de los libros *La especie elegida*, *La vida contada por un sapiens a un neandertal* y *Nuestro cuerpo*. Doctor honoris causa por varias universidades.



Isabel IZQUIERDO PERAILE

Directora del Museo Arqueológico Nacional. Ha desarrollado a lo largo de su trayectoria profesional una doble faceta de investigación, docencia y difusión de la arqueología, por un lado, y de gestión cultural y museística como conservadora de museos y coordinadora de proyectos, por otro. Doctora en Historia, especialidad Arqueología por la Universidad de Valencia, es autora de más de un centenar de publicaciones especializadas, en materia de arqueología y museos, con especial dedicación al estudio de la cultura ibérica, la arqueología de género y la planificación museológica. Conservadora de Museos del Estado desde 2001, ha gestionado y coordinado desde el Ministerio de Cultura y Deporte numerosos proyectos de reforma de museos, fundamentalmente arqueológicos. En especial, destaca la coordinación del proceso de reforma integral del Museo Arqueológico Nacional, entre 2002 y 2014, hasta su inauguración.

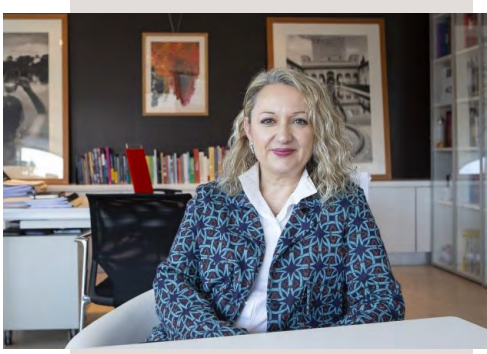

Manuel H. **OLCINA DOMÈNECH**

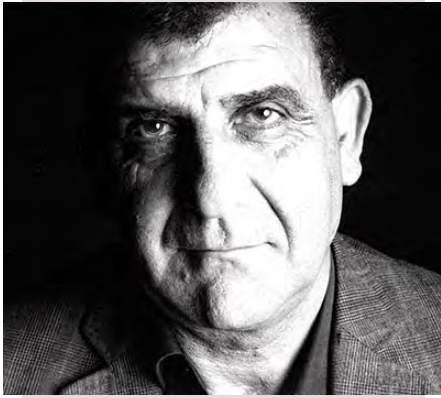

Licenciado en Geografía e Historia, especialidad Arqueología por la Universidad de Valencia y doctor en Historia por la Universidad de Alicante. Director del MARQ Museo Arqueológico Provincial de Alicante y Conservador de Arqueología. Codirector del proyecto museográfico del MARQ. Director de decenas de excavaciones arqueológicas en yacimientos ibéricos y romanos y codirector de otras intervenciones. Codirector de los trabajos de consolidación y musealización de la ciudad romana de Lucentum (Tossal de Manises, Alicante) y La Illeta dels Banyets (El Campello, Alicante). Comisario de varias exposiciones en el Museo Arqueológico de Alicante. Autor de un centenar de artículos científicos y de divulgación de temática arqueológica, así como ponente y comunicante en congresos arqueológicos, museológicos y de recuperación del patrimonio arqueológico tanto nacionales, como internacionales. Organizador de varios congresos, jornadas y seminarios especializados de arqueología y museología.

Roberto **ONTAÑÓN PEREDO**



Director de las Cuevas Prehistóricas y del Museo de Prehistoria y Arqueología de Cantabria. Doctor en Filosofía y Letras por la Universidad de Cantabria. Cursó estudios postdoctorales en París (Universités Paris Ouest – Panthéon-Sorbonne – CNRS) (2001-2003). Colabora con el Ministerio de Cultura de Francia en organismos como la Comisión nationale du patrimoine et de l'architecture o el Consejo científico de las cuevas de Lascaux, Chauvet y Cosquer. Es también asesor de UNESCO en materia de arte rupestre. Fue coordinador de la propuesta de inclusión del bien 'Arte rupestre paleolítico del norte de España (extensión de Altamira)' en la Lista del Patrimonio Mundial. Su dedicación investigadora se centra en la arqueología prehistórica y el arte rupestre paleolítico y postpaleolítico. Desde 1995 codirige el proyecto de investigación en la zona arqueológica de La Garma, reconocido con el Premio Nacional de Arqueología y Paleontología Fundación PALARQ 2020.

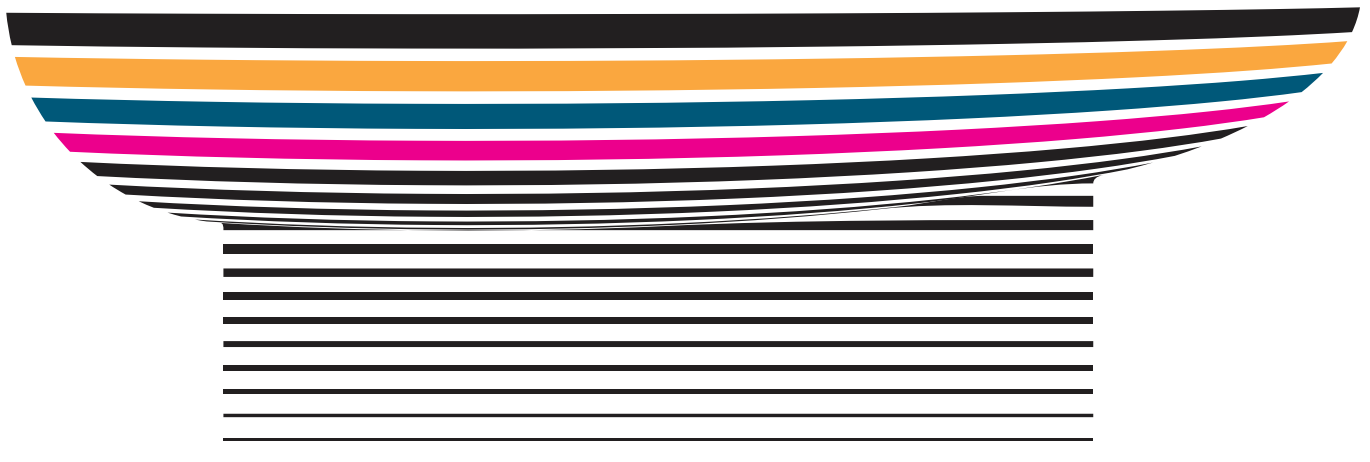

Inauguración institucional

Jueves, 9 nov

10:00

Judith **PIQUET FLORES**

Alcaldesa de Alcalá de Henares

Carlos Daniel **MARTÍNEZ RODRÍGUEZ**

Viceconsejero de Cultura, Turismo y Deporte
de la Comunidad de Madrid

Imma **AGUILAR NÀCHER**

Directora general de la Fundación Española para
la Ciencia y la Tecnología

Luis **ALCALÁ MARTÍNEZ**

Presidente de la Asociación de Museos y Centros
de Ciencia y Técnica de España

Enrique **BAQUEDANO**

Director del Museo Arqueológico y
Paleontológico de la Comunidad de Madrid

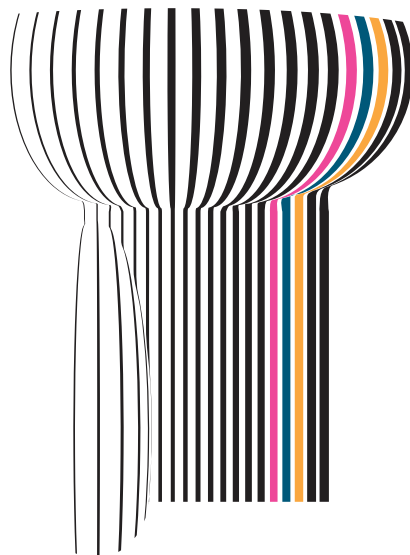

Conferencia y mesas redondas

Jueves, 9 nov

10:30

CONFERENCIA INAUGURAL

Los nuevos museos de Olduvai Gorge y Pinilla del Valle.

Enrique BAQUEDANO

Director del Museo Arqueológico y Paleontológico de la Comunidad de Madrid

12:00

MESA REDONDA: LA CIENCIA DE LA ARQUEOLOGÍA

Gonzalo RUIZ ZAPATERO (Coordinador)

Universidad Complutense de Madrid

Rosa HUGUET PÀMIES

Instituto Catalán de Paleoecología Humana y Evolución Social

César LAPLANA CONESA

Museo Arqueológico y Paleontológico de la Comunidad de Madrid

José Antonio LÓPEZ SÁEZ

Instituto de Historia, CSIC

Carolina MALLOL DUQUE

Universidad de La Laguna

16:30

MESA REDONDA: LA MUSEOGRAFÍA DE LA ARQUEOLOGÍA

Enrique BAQUEDANO (Coordinador)

Director Museo Arqueológico y Paleontológico de la Comunidad de Madrid

Juan Luis ARSUAGA FERRERAS

Director científico Museo de la Evolución Humana

Isabel IZQUIERDO PERAILE

Directora Museo Arqueológico Nacional

Manuel H. OLCINA DOMÉNECH

Director Museo Arqueológico de Alicante

Roberto ONTAÑÓN PEREDO

Director Museo de Prehistoria y Arqueología de Cantabria

Presentaciones

Viernes, 10 nov

11:00 - 11:30

Cazadores de dragones

Francisco ORTEGA COLOMA

Museo Arqueológico y Paleontológico Comunidad de Madrid

Profesor Titular de la Universidad Nacional de Educación a Distancia

Mamut

Javier TRUEBA

Museo Arqueológico y Paleontológico Comunidad de Madrid

Fotógrafo y cineasta de arqueología y paleontología

Conectados al futuro. La transición energética

María GONZÁLEZ GUERRERO y Sandra SERRANO TORTAJADA

REDEIA

Departamento de Marca e Imagen Corporativa de Redeia

12:00 - 14:00

Nuevas estrategias para el apoyo a los museos de ciencia y planetarios en la convocatoria FECYT

César LÓPEZ

Fundación Española para la Ciencia y la Tecnología (FECYT)

Responsable de la Unidad de divulgación y participación de la ciencia (FECYT)

Taller de óptica

Jesús PÉREZ NAVASA

Planetario de Aragón

Director-Gerente del Planetario de Aragón

Ceniza y Lava. Revelaciones científicas junto al Volcán

Rubén Álvaro NAVEROS NAVEIRAS

Museo de la Ciencia y el Cosmos, Tenerife

Jefe de Unidad de Gestión Museo de la Ciencia y el Cosmos

Recursos educativos aplicados a la arqueología. Conocer el pasado para comprender el futuro

Javier MEDINA FERNÁNDEZ

Parque de las Ciencias, Granada

Director del Área de Ciencias y Educación del Parque de las Ciencias de Granada

El Jardín accesible

Irene FERNÁNDEZ DE TEJADA

Real Jardín Botánico (CSIC)

Responsable de la Unidad de Cultura Científica Real Jardín Botánico (CSIC)

Maratón científico RJB-CSIC. 15 años divulgando botánica

Jesús GARCÍA RODRIGO

Real Jardín Botánico (CSIC)

Jefe de Prensa y Comunicación Real Jardín Botánico (CSIC)

El MNCN: un museo abierto a la sociedad

Pilar LÓPEZ GARCÍA-GALLO

Museo Nacional de Ciencias Naturales

Profesor Titular de la Universidad Nacional de Educación a Distancia

La arqueología como motor cultural en el ámbito rural, el caso de Paleomágina (Bedmar, Jaén)

Marco Antonio BERNAL GÓMEZ

Centro Paleomágina de Bedmar (Jaén)

Director del Centro de investigaciones prehistóricas Paleomágina

Actualidad del Natural History Museum

Felicity SYLVESTER

Museo de Historia Natural, Londres

Natural History Museum exhibitions partnerships manager

Pasado y presente del Museo de la Universitat de Valencia de Historia Natural: recursos para el futuro

Anna GARCÍA-FORNER

Museo Historia Natural Universidad de Valencia

Directora Museo de Historia Natural de la Universidad de Valencia

Instituciones

y profesionales participantes en la reunión

Andalucía

Luis Alcalá Martínez	Parque de las Ciencias, Granada
Inmaculada Melero Martínez	Parque de las Ciencias, Granada
Javier Medina Fernández	Parque de las Ciencias, Granada
Esmeralda Alaminos	Parque de las Ciencias, Granada
Marco Antonio Bernal Gómez	Centro Paleomágina

Aragón

Alberto Cobos	Fundación Conjunto Paleontológico de Teruel - Dinópolis
Jesús Pérez Navasa	Fundación Centro Astronómico Aragonés. Planetario de Aragón
Marian Penella	Fundación Centro Astronómico Aragonés. Planetario de Aragón

Islas Canarias

Andrea Rodríguez Perdomo	Museo de la Ciencia y el Cosmos
Rubén Naveros Naveiras	Museo de la Ciencia y el Cosmos
Inés Pérez Martín	Instituto de Productos Naturales y Agrobiología. CSIC

Castilla-La Mancha

Mercedes Llandres Serrano	Museo de Paleontología de Castilla-La Mancha
José María Sánchez Martínez	Museo de las Ciencias de Castilla-La Mancha

Castilla y León

Aurora Martín Nájera	Museo de la Evolución Humana
Inés Rodríguez Hidalgo	Museo de la Ciencia de Valladolid

Cataluña

Dacha Atienza	Museu de Ciències Naturals de Barcelona
Javier Hidalgo Gil	Fundación “La Caixa” y CosmoCaixa
Marta Soler Artiga	Museu de les Aigües
Salvador José Ribas Rubio	Parc Astronòmic del Montsec
Pedro García Demestres	Explainers Group

Galicia

Alfonso Peres Osia

Museo de Estrella Galicia (MEGA)

La Rioja

Dolores Fernández Martínez

Casa de las Ciencias de Logroño

Madrid

Fernando Luis Fontes Blanco

Museo Nacional de Ciencia y Tecnología (MUNCYT)

Irene Fernández de Tejada de Garay

Real Jardín Botánico. CSIC

Jesús García Rodrigo

Real Jardín Botánico. CSIC

Pablo Gonzalo

Fundación Telefónica

Sandra Gutiérrez

Fundación Telefónica

Pilar López García-Gallo

Museo Nacional de Ciencias Naturales. CSIC

Rafael Zardoya San Sebastián

Museo Nacional de Ciencias Naturales. CSIC

Enrique Baquedano Pérez

Museo Arqueológico y Paleontológico Comunidad de Madrid

María Carrillo Tundidor

Museo Arqueológico y Paleontológico Comunidad de Madrid

César Laplana Conesa

Museo Arqueológico y Paleontológico Comunidad de Madrid

Jorge Gómez González

Museo Arqueológico y Paleontológico Comunidad de Madrid

Elena Carrión Santafé

Museo Arqueológico y Paleontológico Comunidad de Madrid

José María Pérez Mármol

Museo Arqueológico y Paleontológico Comunidad de Madrid

Javier Casado Hernández

Museo Arqueológico y Paleontológico Comunidad de Madrid

Belén Márquez Mora

Museo Arqueológico y Paleontológico Comunidad de Madrid

Comunidad Valenciana

Anna García Forner

Museo Historia Natural de la Universidad de Valencia

Begoña Poza Falset

Museo de Ciencias Naturales de Valencia

Juana Isabel Parres Ferri

Museo Didáctico e Interactivo de Ciencias (MUDIC)

Miriam Atienza

Ciudad de las Artes y de las Ciencias

María del Carmen Perea

Museo Didáctico e Interactivo de Ciencias (MUDIC)

Reino Unido

Felicity Sylvester

Museo de Historia Natural, Londres

XXIII
**reunión de museos
de ciencia y técnica**

**CIENCIA, MUSEOS
Y ARQUEOLOGÍA**

DESCUBRIENDO EL PASADO, EXPLORANDO EL PRESENTE

organizan:



colabora:



**Comunidad
de Madrid**